

Willkommen * Welcome

Bild: Jan-Christoph Hartung

Agenda

- **Studienbüro des Fachbereichs**
- **Studienorganisation: Informiert bleiben!**
- **Studienorganisation: TUCaN**
 - Aufbau des Studiums/Studien- und Prüfungsplan
 - Wahlbereiche
 - Anmeldung zu Modulen/ Lehrveranstaltungen/ Prüfungen
- **Wichtige Regularien im Studium**
 - Fristen für An- und Abmeldung zu Prüfungen
 - Prüfungsrücktritt bei Krankheit
 - Teilzeitstudium
- **Studium und darüber hinaus**
 - Beratungsmöglichkeiten
 - Studieren im Ausland
- **Departmental Office of Student Affairs**
- **Study Organization: Stay informed!**
- **Study organization: TUCaN**
 - Structure of the study programme/Study and Examination Plan
 - Elective Areas
 - Registration for modules/courses/exams
- **Important Study Regulations**
 - Deadlines for De-/Registration
 - Withdrawal from exams in case of illness
 - Part-time studies
- **Studies and beyond**
 - Consultation options
 - Studying abroad

Studienbüro / Office of Student Affairs (1)

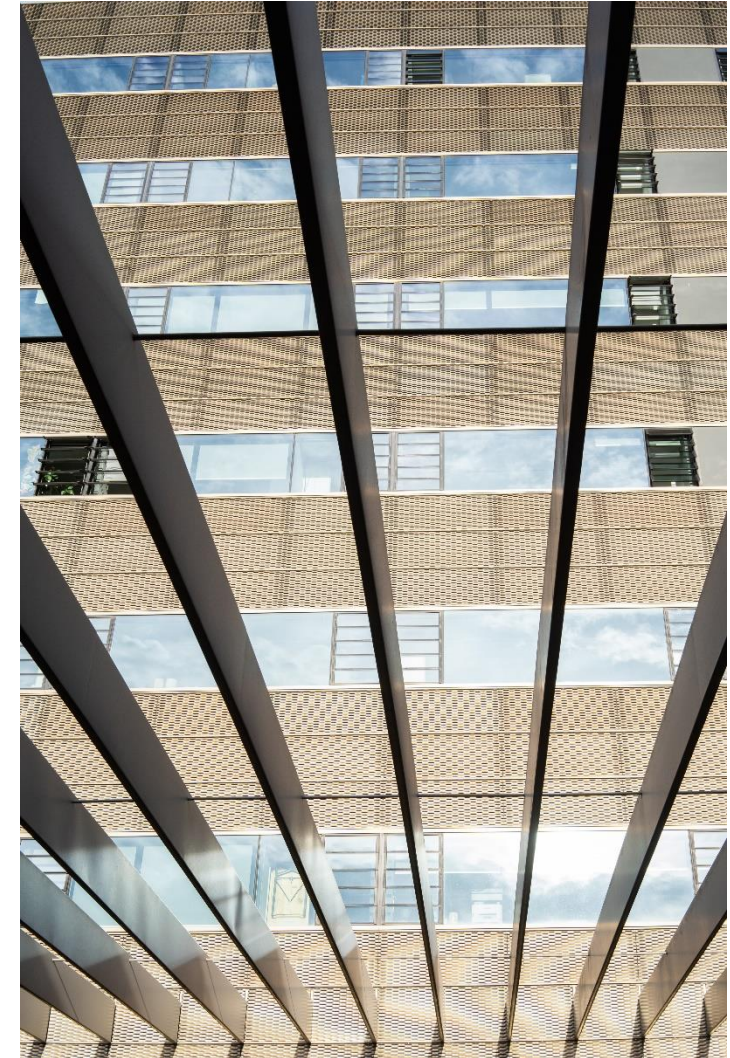
Wenden Sie sich an uns...

- bei Problemen mit der An-/ Abmeldung von Modulen/Prüfungen
- bei Fragen zur Studienorganisation
- für Änderungen des Persönlichen Studien- und Prüfungsplans
- um Atteste einzureichen
- wenn Sie Studiendokumente benötigen
- für die Anerkennungen externer Leistungen
- um Anträge zu stellen (zum Praktikum, ...)
- bei individuellen Fragestellungen

Bild: Jan-Christoph Hartung

Contact us...

- if you have problems with the registration/deregistration of modules/examinations
- for questions regarding the organisation of studies
- for changes to the Personal Study and Examination Plan
- to submit medical certificates
- if you need study documents
- for recognition of external achievements
- to submit applications
- for individual questions

Studienbüro / Office of Student Affairs (2)

Wir haben ein Auge auf Ihren Studienverlauf

- Mindestleistungen gemäß APB § 3a (6) (20 CP in 2 Semestern)
- Mind. eine Studienleistung in 4 Semestern (§ 65 (4) Hessisches Hochschulgesetz (HHG))
 - Kontrolle
- Fachprüfungen
 - Beratungsangebot bei Wiederholungsprüfungen
 - Exmatrikulation bei endgültig nicht bestandener Prüfung

Bild: Jan-Christoph Hartung

We have an eye on your study process

- Minimum performance according to APB § 3a (6) (20 CP in 2 semesters)
- At least one study achievement within 4 semesters (§ 65 (4) Hessian Higher Education Act (HHG))
 - Control
- Technical Examinations
 - Counselling service for repeat examinations
 - Exmatrikulation in the case of an examination that has been definitively failed

Studienbüro / Office of Student Affairs (3)

Raum (L 5/06)	Ansprechpersonen/Contact persons	Sprechzeiten in Präsenz consultation hours	
	Dr.-Ing. Kaja Boxheimer - Leitung Studienbüro / Head of Office of Student Affairs		
 129	Martina Hochstatter, M.A. - Studienkoordinatorin / Coordination Study programmes	Mi/Wed	09:00 - 11:00
 128	Dr. Regine Sauerwein - Auslandskoordinatorin / International Coordination; M.Sc. SUD	Mi/Wed	09:00 - 11:00
 130	Bettina Zielke - Prüfungsmanagement und Studierendenservice / Examination management and student service B.Sc./M.Sc. Bauingenieurwesen und Geodäsie	Mo/Mon Mi/Wed	10:00 - 12:00 10:00 - 12:00
 132	Roland Heinz - Prüfungsmanagement und Studierendenservice / Examination management and student service B.Sc./M.Sc. Umweltingenieurwissenschaften, B.Sc./M.Sc. Mechanik, Geodäsie und Geoinformation, Verkehrswesen, M.Sc. SUD	Di/Tue Mi/Wed	10:00 - 12:00 13:00 - 15:00
142	Inge Mai - Atteste, Notenmeldungen / Medical certificates, grade reports		
 128	Karlheinz Pfeifer - Veranstaltungsanmeldung, Semester-, Raumkoordination / Course Management		
 128	Ann-Kathrin Schrott - Projekt EDuStart Orientierungsangebote / Project Coordination EDuStart		

Hier geht es zur [Webseite des Studienbüros](#)

Check out our [website](#)

Studienorganisation: Informiert bleiben! (1)

Study Organization: Stay informed! (1)

- [Fachbereichs-Webseite mit News](#)
- [News des Studienbüros](#)
- [Webseite des Studienbüros](#)
 - Studienordnungen, Modulhandbücher, Studien- und Prüfungspläne
 - Fristen und Termine
 - Formulare (Anerkennungen, Krankmeldung...)
 - ...
- **Systemnachricht über TUCaN** (nächste Folie)
- [News der TU Darmstadt](#) für Studierende
 - Änderungen TU-weiter Regelungen (Allgemeine Prüfungsbestimmungen,)
- [Departmental website with news](#)
- [News from the Office of Student Affairs](#)
- [Website Office for Student Affairs](#)
 - Study regulations, module handbooks, study and examination plans
 - Deadlines and dates
 - Forms (recognitions, sick leave...)
 - ...
- **TUCaN Message** (next slide)
- [TU Darmstadt news](#) for students
 - Changes to TU-wide regulations (General Examination Regulations,)

Studienorganisation: Informiert bleiben! (2)

Study Organization: Stay informed! (2)

TUCaN Systemnachrichten

Verwaltung und Lehrende informieren Studierende über TUCaN Systemnachrichten:

- Raumänderungen, Ausfall oder Verschiebung von Veranstaltungen/Prüfungen
- Aktuelle Informationen des Studienbüros/Universität...

→ **Unbedingt Weiterleitung auf studentische (und private) E-Mail-Adresse einrichten!!**

Die Informationsplattform **Moodle** wird gerne von Lehrenden zur Organisation von Lehrveranstaltungen genutzt. Moodle hat informellen Charakter. Nur Informationen (z.B. zu Prüfungsterminen) in TUCaN sind offiziell und rechtlich bindend.

TUCaN messages

Administration and lecturers inform students via TUCaN system messages:

- Room changes, cancellation or postponement of events/examinations
- Current information from the Study Office/University...

→ **Make sure to set up forwarding to student (and private) e-mail address!!**

The information platform **Moodle** is often used by teachers to organise courses. Moodle has an informal character. Only information (e.g. on examination dates) in TUCaN is official and legally binding.

Studienorganisation mit TUCaN

Study Organization with TUCaN

Was ist TUCaN?

- Organisationsplattform für Ihr gesamtes Studium- www.tucan.tu-darmstadt.de

Wofür wird TUCaN benötigt?

- Einsicht in Prüfungsergebnisse und Leistungsübersichten
- Anmeldung zu Modulen und Lehrveranstaltungen
- Anmeldung zu Prüfungen
- Erstellung des eigenen Stundenplans
- Systemnachrichten

Notwendig für das Login: TU-ID und Passwort

[Hilfe und Information](#)

What is TUCaN?

- Organisational platform for your entire studies- www.tucan.tu-darmstadt.de

What do you need TUCaN for?

- See exam results and performance charts
- Register for modules and courses
- Register for exams
- Create your individual schedule
- Receive TUCaN messages

Necessary to login: TU-ID and password

[Help and information](#)

Studienorganisation mit TUCaN

Study Organization with TUCaN

Lernen Sie TUCaN kennen! Become familiar with TUCaN!

Allgemeine Info-Tutorials zu TUCaN:

- Vorlesungsverzeichnis
- Modul-/Lehrveranstaltungs-
/Prüfungsanmeldung
- Nachrichten
- Stundenplan,...
- Informationen des Studienbüros/der
Universität...

Spezifische Info-Tutorials zu TUCaN:

- Festlegung von Wahlbereichen (s. „Wahl
der Module in TUCaN – B.Sc. UI“)
- Wahl von Modulen im Fachlichen
Wahlbereich (s. „Wahl der Module in
TUCaN – B.Sc. BI“)

General info tutorials on TUCaN:

- Course catalogue
- module/lecture/exam registration
- News
- timetable,...
- Information from the Office of Student
Affairs/from the university...

Specific info tutorials on TUCaN:

- Determination of elective areas (see
"Choice of modules in TUCaN - B.Sc. UI")
- Choice of modules in the Subject-related
compulsory elective area (see "Choice of
modules in TUCaN - B.Sc. BI")

Studienorganisation mit TUCaN/Study Organization with TUCaN

Schritt für Schritt/Step by step

TU-ID: Passwort: [Anmelden](#) [English](#)

[Startseite](#) | [Vorlesungsverzeichnis \(VV\)](#) | [TUCaN-Account](#) | [Hilfe](#) |

Herzlich willkommen bei TUCaN, dem Campus-Management-System der TU Darmstadt!

Studierende, Lehrende und deren Stellvertretungen sowie Mitarbeitende der TU Darmstadt melden sich mit Ihrer TU-ID an, um das System zu nutzen.

Bewerber_innen und Gasthörer_innen legen sich zunächst ein [TUCaN-Account](#) an, um ihre Zugangsdaten zu erhalten und melden sich anschließend mit diesen Zugangsdaten an, bis sie ihre endgültige TU-ID erhalten.

Promovierende zur Registrierung / Einschreibung beachten bitte die Informationen auf den [Webseiten](#).

**Jetzt zu Lehrveranstaltungen anmelden:
Das Vorlesungsverzeichnis für das Wintersemester 2018/19 ist online!**

Seit 1. September ist das Vorlesungsverzeichnis für das Wintersemester 2018/19 online. Auch die Anmeldung zu Modulen und Lehrveranstaltungen ist seitdem freigeschaltet.

Hinweis für Erstsemester: In der Regel sollte unmittelbar nach Ihrer Aktivierung der TU-ID auch Ihr Zugang zu TUCaN freigeschaltet sein. Sollte es ausnahmsweise zu Verzögerungen kommen, bitten wir Sie um etwas Geduld. Spätestens nach zwei Arbeitstagen können Sie sich in TUCaN einloggen...[weitere Infos für Erstsemester](#)

Studienbescheinigung
Ab sofort können Studierende ihre Studienbescheinigung selbst im TUCaN Webportal herunterladen. Klicken Sie nach dem Login auf [Service / Meine Dokumente](#); dort stehen die Bescheinigungen zum Download zur Verfügung...[weitere Informationen](#)

- Erstellung Ihres persönlichen Studien- und Prüfungsplans
- Wahl von Modulen und Veranstaltungen
- Creation of your personal study and examination plan
- Choice of modules and courses

Login: www.tucan.tu-darmstadt.de
Noch keine TU-ID erhalten?
No TU-ID received yet?
Contact:
[TU Studierendenservice](#)

Studienorganisation mit TUCaN

Study Organization with TUCaN

Modul und Veranstaltung/Module and course

Module

13-B2-M012 Project land management and geoinformation (SoSe 2023)

Prof. Dr. Hans-Joachim Linke

31.08.2023

→ [Register](#)

13-B2-0023-se Study Project

Veranstaltung/course

13-B2-0023-se Project Land Management and Geoinformation

Prof. Dr. Hans-Joachim Linke; Dipl.-Ing. Christian Hickel; M.Sc. Miriam Mayer; M.Sc. Luisa Ritter

31.08.2023

- | 6

Wed. 10. May 2023 [13:30] - Wed. 14. Jun. 2023 [15:10]

Modul:

- übergeordnete Einheit für Veranstaltungen
- beinhaltet eine oder mehrere Veranstaltungen und Prüfungen
- Modul, Veranstaltung(en) und Prüfung(en) müssen separat angemeldet werden.
- Um Credit Points (CP) zu erhalten, muss das gesamte Modul mit allen Prüfungen abgeschlossen werden.
- Ohne Modulanmeldung in TUCaN ist keine Prüfungsteilnahme möglich.

Module:

- Superordinate unit for courses
- Contains one or several courses and examinations
- Module, cours(es) and exam(s) must be registered for separately.
- To gain credit points (CP), the entire module must be finished by passing all exams.
- Registration for a module in TUCaN is mandatory, if you want to take the exam!

TUCaN

Abbildung der Studiengangsstruktur/Representation of the programme structure

Machen Sie sich mit dem [Studien- und Prüfungsplan](#) Ihres Studiengangs vertraut (s. Prüfungsordnungen 2021)!

Get to know our programme's [study and examination plan](#) (see Examination Regulations 2021)!

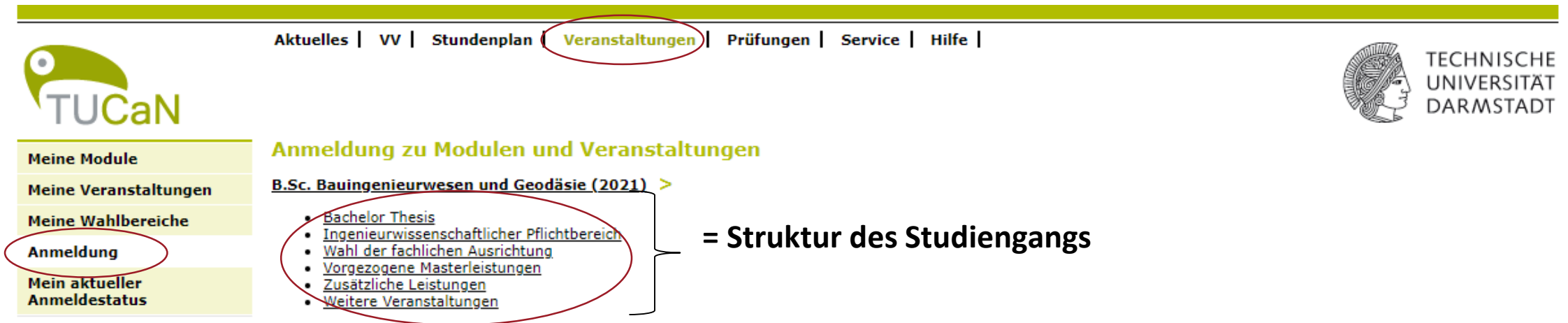

Aktuelles | VV | Stundenplan | **Veranstaltungen** | Prüfungen | Service | Hilfe |

 TUCaN

 TECHNISCHE
UNIVERSITÄT
DARMSTADT

Anmeldung zu Modulen und Veranstaltungen

B.Sc. Bauingenieurwesen und Geodäsie (2021) >

- [Bachelor Thesis](#)
- [Ingenieurwissenschaftlicher Pflichtbereich](#)
- [Wahl der fachlichen Ausrichtung](#)
- [Vorgezogene Masterleistungen](#)
- [Zusätzliche Leistungen](#)
- [Weitere Veranstaltungen](#)

Anmeldung

Meine Module

Meine Veranstaltungen

Meine Wahlbereiche

Mein aktueller Anmeldestatus

= Struktur des Studiengangs

TUCaN

Festlegung der Forschungsfächer/Schwerpunkte über „Meine Wahlbereiche“ in TUCaN (1) Specification of Research/Focus Subjects via „My Elective Subjects“ in TUCaN (1)

Betrifft / concerns:

- B.Sc. Bauingenieurwesen und Geodäsie (BIG): Fachliche Ausrichtung (BI oder Geod)
- B.Sc. BIG – Ausrichtung Geod: Ein Schwerpunkt
- B.Sc. Umweltingenieurwissenschaften (UI): Zwei Schwerpunkte

Aktuelles | VV | Stundenplan | **Veranstaltungen** | Prüfungen | Service | Hilfe |

 TECHNISCHE UNIVERSITÄT DARMSTADT

Meine Wahlbereiche

1. **Meine Wahlbereiche**

Anmeldung

Mein aktueller Anmeldestatus

Wahlbereiche

Studium B.Sc. Bauingenieurwesen und Geodäsie (2021) für V.BSc.(2021) N.Bauingenieurwesen und Geodäsie

Semester auswählen

Semester: ↗ Aktualisieren

Nebenfächer und Schwerpunkte wählen

2. **Fächer wählen**

Wahl der fachlichen Ausrichtung (01.09.21 - 14.11.21, Abmeldeende : Keine Abmeldung möglich) (Wählbar: 1) zu wählen: 1

Es wurde noch keine Wahl getroffen!

Zeitraum für Wahl:

01.09. - 15.11. (Fachliche Ausrichtung (BIG)/Schwerpunkte (Geod/UI))

01.03. – 15.05. (Schwerpunkte (Geod/UI))

Festlegung der Forschungsfächer/Schwerpunkte über „Meine Wahlbereiche“ in TUCaN (2) Specification of Research/Focus Subjects via „My Elective Subjects“ in TUCaN (2)

Beispiel/Example B.Sc. Umweltingenieurwissenschaften – siehe/see [Tutorial B.Sc. UI](#)

Meine Module	Fächer wählen
Meine Veranstaltungen	Studium B.Sc. Umweltingenieurwissenschaften (2021) für V.BSc.(2021) N.Umweltingenieurwissenschaften
Meine Wahlbereiche	
Anmeldung	↪ Schließen ↪ Speichern
Mein aktueller Anmeldestatus	Fachlicher Wahlbereich Schwerpunkte (01.09.21 - 14.11.21, Abmeldeende : Keine Abmeldung möglich) (Wählbar: 2) zu wählen: 0
	Ingenieurhydrologie und Wasserbau <input checked="" type="checkbox"/>
	Raumplanung und Ressourcenmanagement <input type="checkbox"/>
	Umweltbeobachtung <input checked="" type="checkbox"/>
	Wassertechnik und Schadstoffe <input type="checkbox"/>

Vorgehen:

- Erstanmeldung durch Studierende in TUCaN
- Abmeldung/Änderung in TUCaN ist für Studierende nicht möglich!
- Wechsel auf [Antrag](#) über das Studienbüro.

Für Lehrveranstaltungen anmelden – Kleingruppe (z. B. TM I (Übung))

- Meine Module
- Meine Veranstaltungen
- Meine Wahlbereiche
- Anmeldung
- Mein aktueller Anmeldestatus

Veranstaltungsanmeldung

Hinweis: Sie können sich zur gewählten Veranstaltung nur in Verbindung mit den unten aufgeführten Veranstaltungen und/oder Kleingruppen anmelden.
Sie können entweder eine Präferenz in Auswahllisten angeben oder eines von mehreren Optionsfeldern markieren.

Nr.	13-E0-0002-ue		
Name	Technische Mechanik I - Übung		
Im Rahmen von Modul	13-E0-M001 Technische Mechanik I		
Studium	B.Sc. Bauingenieurwesen und Geodäsie (2021)		
Nr.	Name Zeitraum	Max.Teiln. Anm.	Priorität Kleingruppe
13-E0-0002-ue	<u>Technische Mechanik I - Übung</u>	- 283	
	<u>Technische Mechanik I - Übung - Digital MO 09:50</u> Mo, 18. Okt. 2021 [09:50] - Mo, 14. Feb. 2022 [11:30]	- 37	<input checked="" type="radio"/> 1.
	<u>Technische Mechanik I - Übung - digital MO 11:40</u> Mo, 18. Okt. 2021 [11:40] - Mo, 14. Feb. 2022 [13:20]	- 26	<input type="radio"/>
	<u>Technische Mechanik I - Übung - digital MO 08:00</u> Mo, 18. Okt. 2021 [08:00] - Mo, 14. Feb. 2022 [09:40]	- 7	<input type="radio"/>
	<u>Technische Mechanik I - Übung - digital MO 13:30</u> Mo, 18. Okt. 2021 [13:30] - Mo, 14. Feb. 2022 [15:10]	- 10	<input type="radio"/>
	<u>Technische Mechanik I - Übung - digital MO 14:25</u> Mo, 18. Okt. 2021 [14:25] - Mo, 14. Feb. 2022 [16:05]	- 3	<input type="radio"/>
	<u>Technische Mechanik I - Übung - digital MO 15:20</u> Mo, 18. Okt. 2021 [15:20] - Mo, 14. Feb. 2022 [17:10]	- 9	<input type="radio"/>
	<u>Technische Mechanik I - Übung - digital MO 17:10</u> Mo, 18. Okt. 2021 [17:10] - Mo, 14. Feb. 2022 [18:50]	- 9	<input type="radio"/>
	<u>Technische Mechanik I - Übung MO 09:50 S103/121</u> Mo, 18. Okt. 2021 [09:50] - Mo, 14. Feb. 2022 [11:30]	30 30	<input type="radio"/>
	<u>Technische Mechanik I - Übung MO 09:50 S103/204</u> Mo, 18. Okt. 2021 [09:50] - Mo, 14. Feb. 2022 [11:30]	27 21	<input type="radio"/>
	<u>Technische Mechanik I - Übung MO 09:50 S114/266</u> Mo, 18. Okt. 2021 [09:50] - Mo, 14. Feb. 2022 [11:30]	20 11	<input type="radio"/>

2.

TUCaN

TECHNISCHE
UNIVERSITÄT
DARMSTADT

Anmeldung im korrekten Studiengangsbereich - Vorsicht vor „Zusätzlichen Leistungen“ (1)

Melden Sie keine Module unter „Zusätzliche Leistungen“ an!! **Diese zählen nicht für Ihren Studiengang!**

- Umbuchung in einen anderen Bereich ist nur vor der Prüfung möglich!!
- Bitte vor jeder Prüfung sicherstellen, dass das Modul im korrekten Bereich angemeldet ist!
Falls nicht, benachrichtigen Sie umgehend das Studienbüro!

- [Bachelor Thesis](#)
- [Ingenieurwissenschaftlicher Pflichtbereich](#)
- [Wahl der fachlichen Ausrichtung](#)
- [Vorgezogene Masterleistungen](#)
- [Zusätzliche Leistungen](#) (circled in blue and crossed out with a red X)
- [Weitere Veranstaltungen](#)

TUCaN

Anmeldung im korrekten Studiengangsbereich – Vorsicht vor „Zusätzlichen Leistungen“ (2)
Registration in the correct programme area – beware of „Additional Courses“! (2)

Niemals eine Veranstaltung über das Vorlesungsverzeichnis in TUCaN anmelden!
Don't ever register a course via the course catalogue in TUCaN!

- Das Modul wird dabei automatisch mit angemeldet.
- Die Anmeldung erfolgt unter „Zusätzliche Leistungen“.

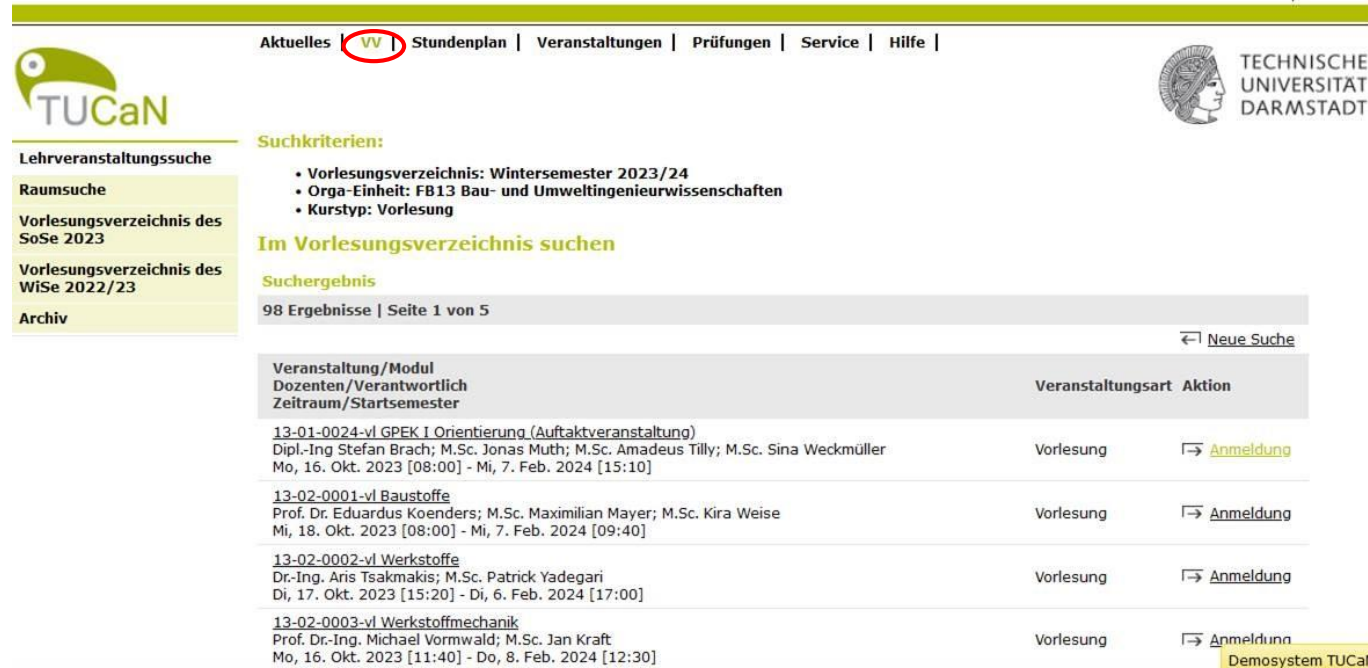

Navigation: Aktuelles **VV** | Stundenplan | Veranstaltungen | Prüfungen | Service | Hilfe |

Suchkriterien:

- Vorlesungsverzeichnis: Wintersemester 2023/24
- Orga-Einheit: FB13 Bau- und Umweltingenieurwissenschaften
- Kurstyp: Vorlesung

Im Vorlesungsverzeichnis suchen

Suchergebnis

98 Ergebnisse | Seite 1 von 5

Veranstaltung/Modul Dozenten/Verantwortlich Zeitraum/Startsemester	Veranstaltungsart	Aktion
13-01-0024-vl GPEK I Orientierung (Aufaktveranstaltung) Dipl.-Ing Stefan Brach; M.Sc. Jonas Muth; M.Sc. Amadeus Tilly; M.Sc. Sina Weckmüller Mo, 16. Okt. 2023 [08:00] - Mi, 7. Feb. 2024 [15:10]	Vorlesung	Anmeldung
13-02-0001-vl Baustoffe Prof. Dr. Eduardus Koenders; M.Sc. Maximilian Mayer; M.Sc. Kira Weise Mi, 18. Okt. 2023 [08:00] - Mi, 7. Feb. 2024 [09:40]	Vorlesung	Anmeldung
13-02-0002-vl Werkstoffe Dr.-Ing. Aris Tsakmakis; M.Sc. Patrick Yadegari Di, 17. Okt. 2023 [15:20] - Di, 6. Feb. 2024 [17:00]	Vorlesung	Anmeldung
13-02-0003-vl Werkstoffmechanik Prof. Dr.-Ing. Michael Vormwald; M.Sc. Jan Kraft Mo, 16. Okt. 2023 [11:40] - Do, 8. Feb. 2024 [12:30]	Vorlesung	Anmeldung

Neue Suche

Demosystem TUCaN

- The registration is done then automatically for the module, too.
- The module is registered under „additional courses“.

Leistungsspiegel im Blick behalten/Keeping an eye on the performance record

My TUCaN | Course Catalogue | Schedule | Courses | Examinations | Service | Application | Help |  TECHNISCHE UNIVERSITÄT DARMSTADT

TUCaN

- My Examinations
- My Examination Schedule
- Semester Results
- Performance Record**

Study results for:
M.Sc. Bauingenieurwesen - Civil Engineering (2021)

	Date	Credits	Accounted	Grade	Status
Bauingenieurwesen - Civil Engineering					
13-00-M002	Auflagen M.Sc.				
13-00-M005	Interne Abschlussprüfung durch die Verwaltung				
13-00-MTBI	Master-Thesis Bauingenieurwesen				
Fachlicher Pflichtbereich					
13-01-M003	Interdisciplinary Construction and Environment Project	6,0	6,0	1,7	✓
Sum Fachlicher Pflichtbereich		6,0	6,0		✓
In this area 6,0 credits will be counted.					
Fachlicher Wahlpflichtbereich					
Forschungsfach Baubetrieb					
Forschungs-Basismodule					
13-A0-M002	Construction Technologies and Management IV	6,0	6,0	2,0	✓
13-A0-M001	Baubetrieb III	6,0	6,0	1,7	✓
Sum Forschungs-Basismodule		12,0	12,0		✓
In this area 12,0 credits will be counted.					
Forschungs-Vertiefungsmodule					
Sum Forschungs-Vertiefungsmodule					
A maximum of 12,0 credits will be counted.					
Sum Forschungsfach Baubetrieb		12,0	12,0		
A minimum of 12,0 credits must be achieved. A maximum of 24,0 credits will be counted.					
Forschungsfach Numerische Methoden und Informatik im Bauwesen					
Forschungs-Basismodule					
13-F0-M003	Engineering Informatics I	6,0	6,0	3,0	✓

Den Leistungsspiegel als offizielles Dokument können Sie im Studienbüro anfordern!
([Kontaktformular](#))

An Official Transcript of Records is issued on request by the office of student affairs!
([Contact form](#))

Regularien im Studium/Study Regulations (1)

- [TU Darmstadt \(APB\)](#)
- [Ordnungen](#) der einzelnen Studiengänge

Warum?

- Planungssicherheit für Ihr Studium
- Gleichbehandlung aller Studierenden

- [General Examination Regulations \(APB\)](#)
- [Study regulations](#)

For what purpose?

- Planning reliability
- Equal treatment of all students

Bild: Ursus Wehrli

Regularien im Studium/Study Regulations (2)

Prüfungsversuche in Fachprüfungen/Attempts in technical exams

- Für Fachprüfungen bestehen drei reguläre Prüfungsversuche (Studienleistungen sind unbegrenzt wiederholbar).
- Im Fall eines gescheiterten 3. Prüfungsversuches besteht einmalig im gesamten Studium die Möglichkeit einer mündlichen Ergänzungsprüfung (gilt nur für Module mit beaufsichtigten schriftlichen Prüfungen, nicht für Module, in denen Hausarbeiten die Prüfungsleistung darstellen).
- Ein Fehlversuch in einer Fachprüfung verpflichtet zum Abschluss des Moduls (ausgenommen Allgemeiner Wahlbereich)!
- There are 3 regular examination attempts for technical examinations (study examinations may be retaken unlimited times).
- In the case of a failed 3rd examination attempt once in the entire degree programme, there is the possibility of an oral supplementary examination (only applies to modules with supervised written examinations, not to modules in which homework is the examination performance).
- A failed attempt in a technical examination obliges you to complete the module (does not apply for the Interdisciplinary Elective Area)!

Regularien im Studium/Study Regulations (3)

Prüfungen: An- und Abmeldung/Exams: Registration and De-registration

- An- und Abmeldung zu Fachprüfungen und Studienleistungen ausschließlich über TUCaN
- Anmeldezeitraum für Prüfungen
WiSe: **15. November - 15. Dezember**
SoSe: **Juni**
- [Abmeldung von Prüfungen ohne Nennung von Gründen](#) bis zum **8. Tag vor der Prüfung** über TUCaN (das [genaue Datum](#) finden Sie in den Prüfungsdetails in TUCaN).
- **Alle Fristen werden streng gehandhabt!** Kontaktieren Sie umgehend das Studienbüro, wenn Sie sich nicht innerhalb der Frist in TUCaN an- oder abmelden können!
- Registration and de-registration for „Technical Examinations“ („Fachprüfungen“) and „Study Examinations“ („Studienleistungen“) is possible exclusively via TUCaN
- Registration periods
winter semester: **15. November - 15. December**
summer semester: **June**
- [Deregistration from exams without giving reasons](#) is possible up to the **8. day before** the exam via TUCaN (check examination details in TUCaN for the [exact date](#)).
- **All deadlines are strictly handled!** Contact the study office immediately (!) if you cannot register or deregister in TUCaN within the deadline!

Regularien im Studium/Study Regulations (4)

Rücktritte von Prüfungen bei Krankheit/ Withdrawals from exams in case of illness (APB § 15, Abs. 2) (1)

- In den letzten 7 Tagen vor der Prüfung bzw. am **Prüfungstag** ist ein Rücktritt aus Krankheitsgründen möglich (nicht über TUCaN).
- Eine **ärztliche Bescheinigung** (Arbeitsunfähigkeitsbescheinigung) muss spätestens am Tag nach der Prüfung beim Arzt eingeholt werden.
- Diese muss spätestens am **3. Tag nach dem Tag der Prüfung** beim Studienbüro (bevorzugt digital) vorgelegt werden (s. folgende Folie).
- In the last 7 days before the exam or for the **exam day** withdrawal is possible for reasons of illness (not via TUCaN).
- A **medical certificate** (certificate of incapacity for work) must be obtained from the doctor no later than the day after the examination.
- This must be submitted (preferably digitally) to the study office no later than the **3rd day after the day of the examination** (see following slide).

-> über das [Online-Formular für Krankmeldungen](#)

-> Automatische Rückantwort aufbewahren!

-> Use the [Online-Form for sick notes](#)

-> Keep automatic reply!

- Header:** "Krankenkasse bzw. Kostenträger" (Health insurance company or cost payer).
- Personal Information:** "Name/Vorname des Versicherten" (Name/First name of the insured), "Kassen-Nr." (Insurance number), "Versicherten-Nr." (Insured person number), and "Status".
- Medical Information:** "Ausfertigung zur Vorlage bei der Krankenkasse" (Issued for submission to the health insurance company).
- Checkboxes:** "Erstbescheinigung" (First certificate) and "Folgebescheinigung" (Follow-up certificate). "Arbeitsunfall, Arbeitsunfallfolgen, Berufskrankheit" (Work accident, work accident consequences, occupational disease) and "dem Durchgangsarzt zugewiesen" (Assigned to the vocational rehabilitation doctor).
- Dates:** "arbeitsunfähig seit" (incapable since), "voraussichtlich arbeitsunfähig bis einschließlich" (presumably incapable until), and "festgestellt am" (determined on).
- Signature:** "Vorname/Nachname / Unterschrift des Arztes" (First name/last name / signature of the doctor).

Regularien im Studium/Study Regulations (5)

TECHNISCHE
UNIVERSITÄT
DARMSTADT

Rücktritte von Prüfungen bei Krankheit/ Withdrawals from exams in case of illness (APB § 15, Abs. 2 (1))

Fristen zur Einreichung von Attesten/ Submission Deadlines for Medical Certificates

Datum der Prüfung...	Arbeitsunfähigkeitsbescheinigung muss beim Studienbüro eingereicht werden am folgenden...
Montag	Donnerstag
Dienstag	Freitag
Mittwoch	Montag
Donnerstag	Montag
Freitag	Montag
Samstag	Dienstag

Public holidays can change the deadline for submitting certificates!

Date of Examination...	Medical certificate must be submitted to the study office on the following...
Monday	Thursday
Tuesday	Friday
Wednesday	Monday
Thursday	Monday
Friday	Monday
Saturday	Tuesday

Regularien im Studium/Study Regulations (6)

Teilzeitstudium/Part-time studies

Ab dem 1. Semester möglich/Possible starting from the 1st semester (ausgenommen/except M.Sc. SUD)

Gründe:

- Erwerbstätigkeit von mind. 14 Stunden/Woche
- Selbständigkeit / freiberufliche Tätigkeit
- Erziehungszeit
- Pflege­tätigkeit
- Behinderung / chronische schwere Erkrankung
- Hochleistungssport
- Gewählte Vertretung in der Selbstverwaltung
- Sonstige Gründe

Reasons:

- Employment of at least 14 hours per week
- Self-employment / freelance work
- Parental leave
- Care work
- Disability / chronic serious illness
- Competitive sport
- Elected representative in self-administration
- Other reasons

Beratung Koordinierungsstelle Teilzeitstudium / Service Point Part-time Studies :

teilzeitstudium@zv.tu-darmstadt.de
www.teilzeitstudium.tu-darmstadt.de

Studienberatung/Student advisory service (1)

Fachstudienberatung/ Programme-specific advisory service

Bauingenieur-Studiengänge/ Civil engineering

[AG PEK](#)

[-> Berufsbilder BI](#)

[-> Berufsbilder Geod](#)

Umweltingenieur-Studiengänge/ Environmental engineering

[AG PEK](#)

[-> Berufsbilder UI](#)

M.Sc. Geodäsie und Geoinformation

Prof. Eichhorn

M.Sc. Sustainable Urban Development

Prof. Linke

Studienberatung/Student advisory service (2)

Professorale Beratung/Professorial mentoring

Professor:innen beraten und unterstützen alle Studierenden individuell zu

- inhaltlichen Fragen zum Studium
- berufsbildspezifischen Fragen
- Ihr/e Mentor:in lädt innerhalb des 1. Studienjahres zu einem Orientierungsgespräch ein (falls Sie absagen müssen, bitte schriftlich!)

Professors advise and support each student on:

- Content-related questions about the degree programme
- Career-specific questions
- Your mentoring professor invites you to an orientation interview within the first year of study (if you have to cancel, please do so in writing).

Weitere Beratung rund um Ihr Studium

Further advice around your studies

Studierendenwerk Darmstadt and International Student Services

- Beratung und Soziales
- Studienfinanzierung
- Interkulturelles
- Wohnservice
- Hochschulgastronomie
- Counselling and Social Affairs
- Student Financing
- Intercultural
- Housing Service
- University Catering

[Studierendenwerk](#)

[International Student Services](#)

Einen Blick über den Tellerrand wagen...

Dare to look beyond the end of your nose...

... International Studieren

- Austauschsemester, Auslandspraktikum, Double/Dual Degree, Forschungsaufenthalte
- [Unite!-Angebote](#)

Wichtig: Bewerbung für einen Austauschplatz
1-1,5 Jahre im Voraus!

Bewerbungszeiträume:

- Für **WiSe 24/25: 15.10.-30.11.23**
- Für SoSe 2025: Mai 2024

[Informationen der TU Darmstadt](#)

[Informationen des Fachbereichs](#)

... Study abroad

- Exchange, internship abroad, Double/Dual Degree, research stays
- [Unite!-offers](#)

Important: Application for an exchange **1-1,5 years in advance!**

Application periods:

- For **winter 24/25: 15.10.-30.11.23**
- For summer 2024: May 2023

[TU Darmstadt International Relations Office](#)

[Departmental Information](#)

Persönliche Beratung/ Personal advice:

Regine Sauerwein

(Internationalisierungskoordination/International Coordinator)

international@bauing.tu-darmstadt.de

Einen Blick über den Tellerrand wagen...

Dare to look beyond the end of your nose...

... Aktivitäten neben dem Studium

Sich in Gremien (z. B. Fachschaft) engagieren, Konferenzen besuchen, als Studentische Hilfskraft mitarbeiten, ...

... Activities besides studying

Get involved in committees (e.g. student council), attend conferences, work as a student employee, ...

... und natürlich Spaß haben!

... and of course have fun!

Den Blick über den Tellerrand wagen...

Dare to look beyond the end of your nose...

Fachschaft / Student council

Der Fachbereich 13 / Department 13 in social media
WIR FÜR DICH! WE FOR YOU!

Fachbereich 13
Bau und Umwelt TU Darmstadt

Fachbereich 13
Bau und Umwelt TU Darmstadt

Bau und Umwelt TU Darmstadt

Viel Erfolg!

Much success!